

QUESTIONNAIRE

NAME: Museum der Brotkultur, Ulm (Germany)

STATUS: Private Museum

ADRESS OF THE SENDER: Salzstadelgasse 10, 89073 Ulm, Germany

OBJECTS AND USTENSILS RELATED FOR THE PRODUCTION OF BREAD

TYPE OF BREAD: Wheat/Rye Bread

COUNTRY: Germany

REGION: South Germany

1



Sander, H. Ulm

Bäcker mit Einschießer

SW Fotoprint

x cm

F-5.316

Ulm, Deutschland

2



Einschießer für genetztes Brot

Buche

x cm

um 1960

O-.262

Deutschland

3



Einschießer für Langbrot

Kiefer

x cm

O-.400

4



Backtrog

Holz (wohl Buche oder Eiche?), Eisen

70,00 x 174,00 cm

wohl um 1750

O-.835

Schleswig-Holstein

5



Teigkratzer

Schmiedeeisen
7,50 x 10,10 cm
dat. 1847

O-.3616

Deutschland?

6

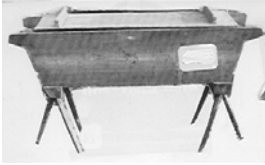

Backtrog auf Böcken

Holz
x cm

O-.5951

7



Teigkratzer

Holz, Weißblech/Aluminium
11,70 x 12,80 cm
um 1950 (rezent ab 1950)

O-.6644

Schwaben

8



Teigkratzer

x cm

O-.7046